



Universidad
LATINA de Panamá
SUMMUM DESIDERIUM SAPIENTIA



Licenciatura en

Psicología

CTDA-068-18/17-04-2018

Licenciatura en Psicología

CTDA-068-18/17-04-2018

Descripción:

La **Licenciatura en Psicología** es un programa académico que tiene como misión formar psicólogos con pensamiento crítico y capacidad de análisis que intervengan de forma creativa con calidad científica, ética y humanista de acuerdo con el entorno y a los cambios que en este se produzcan.

Objetivo General:

Formar profesionales de la Psicología con alto nivel académico y compromiso ético en las áreas de investigación, evaluación, diagnóstico y tratamiento conocimientos de problemática psicológicas, integrando las principales teorías con u ejercicio profesional efectivo a partir de una formación constructivista aplicable en ambientes, escolares, laborales, sociales y clínicos.



Recursos y Valores Agregados:

- Laboratorio de Informática
- Centro Anatomía Interactiva
- Cámara de Gesell
- Programas Especiales del Área Específica
Internet /LLS/Moodle

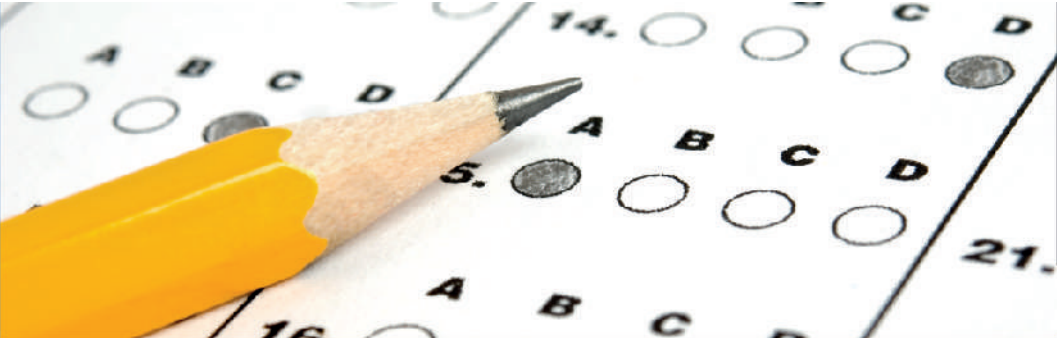

Campo Laboral:

- Área Clínica
- Área de Educación-Escolar
- Área Forense y Jurídica
- Área del Deporte
- Unidades de Desarrollo Personal
- Acompañamiento grupos urbanos, rurales e indígenas
- Área de Docencia e Investigación
- Área Organizacional e Industrial
- Área Social- Comunitaria
- Asesorías a Organizaciones, escuelas y grupos humanos



Perfil de Egreso:

Dominará los conceptos de las principales corrientes teóricas psicológicas, relacionados con las funciones cognitivas, aspectos comportamentales, elementos clínicos y orgánicos; así como generalidades de tópicos universales como la ética, la antropología, la sociología, podrá intervenir con eficacia, los aspectos psicológicos, emocionales y comportamentales de las personas (pacientes) que así lo requieran.



Estudiantes Nacionales:

- 1 Foto tamaño carné.
- 1 Copia de cédula de identidad personal vigente.
- 2 Copia del Diploma de escuela secundaria o educación media.
- 1 Copia de créditos originales de educación media o su equivalente.
- Certificado médico de buena salud.
- Certificado de prueba de inglés.

Estudiantes Extranjeros:

- 1 Foto tamaño carné.
- 1 Copia de la hoja de datos del pasaporte vigente.
- 2 Copia del Diploma de terminación de estudios de escuela secundaria o educación media debidamente legalizados (apostillados).
- 1 Copia de créditos académicos debidamente legalizados (apostillados).
- Certificación del MEDUCA que valida la culminación de estudios del nivel de educación media.
- Certificado médico de buena salud.
- Certificado de prueba de inglés.

Requisitos de Graduación:

- Cumplir satisfactoriamente con el plan de estudios.
- Aprobación de todas las materias con una nota mínima de 71.
- Aprobar satisfactoriamente la opción de grado[1] dispuesta para el programa con una nota mínima de 71 y de acuerdo con las disposiciones establecidas por la Universidad Latina de Panamá.
- Haber realizado satisfactoriamente las 150 horas de Trabajo Comunal Universitario (TCU)
- Constancia de conocimiento del idioma inglés.
- Paz y salvo con la Biblioteca y Departamento de Finanzas.

Requisitos de Permanencia:

- Mantener una nota mínima de entre las asignaturas de 71/100.
- Mantener un índice académico no menor a uno (1).
- Asistir a las actividades académicas curriculares y extracurriculares del programa.
- Pagar a la universidad la suma establecida en concepto de matrícula por cada curso.
- Cumplir con las reglas de comportamiento establecidas en el Reglamento Académico y el Estatuto Universitario.
- Ser puntual y asistir a clases. El participante que posea cuatro (4) ausencias, pierde el curso.





Universidad
LATINA *de Panamá*
SOMMUM DESIDERIUM SAPIENTIA

230.8606

mercadeo@ulatina.edu.pa

www.ulatina.edu.pa

David: 774-3737 | Santiago: 998-5412
Azuero: 996-1155 | Penonomé: 909-1450

100% ACREDITADA

