



Universidad  
**LATINA** de Panamá  
SUMMUM DESIDERIUM SAPIENTIA



# **PASAPORTE AL ÉXITO GUÍA DE INDUCCIÓN ESCUELA DE ODONTOLOGÍA**





## INSTITUCIONAL

### MISIÓN

Formar profesionales competentes con el respaldo de un equipo humano comprometido con valores congruentes con el desarrollo académico y tecnológico, con las exigencias laborales que requiere la sociedad, con respeto a la diversidad, y el desarrollo sostenible, amparados por una política institucional que permita elevar los estándares de calidad.

### VISIÓN

Ser referente en la formación de profesionales con sentido humanista, proyección social, liderazgo, investigación con participación activa en el desarrollo integral de la nación panameña.

### VALORES

- Compromiso
- Integridad
- Respeto
- Excelencia
- Liderazgo
- Solidaridad



## CARRERA DR. ODONTOLOGÍA

### MISIÓN

Formar profesionales de manera integral en Odontología, con aptitudes en investigación e innovación, para fungir como referentes en el mejoramiento del perfil socio-epidemiológico del país y la región, con fundamentos éticos y morales, además de ser líderes en su campo ocupacional.

### VISIÓN

Ser referentes en la formación de odontólogos integrales con conocimientos del sistema estomatognático, competentes en la aplicación del método científico y en la provisión de servicios odontológicos a nivel público y privado, forjando profesionales con capacidad de ser líderes, críticos y creativos.

### VALORES

- Compromiso
- Integridad
- Respeto
- Confidencialidad
- Excelencia
- Liderazgo
- Solidaridad



# Universidad **LATINA**

Comprometida con la

*¡Excellencia Académica!*

En proceso de Reacreditación de la carrera:

## **Doctor en Odontología**

CTDA-062-2018/ 11 - Abril - 2018

¡La Calidad un  
compromiso de *todos!*

## **NUESTRA ESCUELA**



ESCUELA DE **ODONTOLOGÍA**



**LABORATORIO**



**CLÍNICA ODONTOLÓGICA**



**PRÁCTICA CLÍNICA**



**FORMACIÓN  
CONTINUA**



**ACTIVIDAD  
INVESTIGATIVA**



La empatía y la comprensión ante la adversidad nos permite crecer en nuestro yo interno. Tracemos nuestras metas y un sendero para alcanzarlas con esfuerzo, perseverancia y entrega. Aprendamos continuamente y tengamos autoconfianza en lo que hacemos para vencer los obstáculos que se nos presenten”  
Dijo Walt Disney: “Piensa, sueña, cree y atrévete.

## **DRA. MIRNA DE CRESPO** **RECTORA**

### **Biografía:**

Posee estudios de Licenciatura en Matemática y Física, Postgrado en Administración Escolar, Especialización en Planificación y Administración de la Educación Superior, Postgrado en Sociología de la Sexualidad Humana, Maestría en Educación con énfasis en Currículo, Maestría en Nuevas Tecnologías Aplicadas a la Educación, Maestría en Adaptación Social, Maestría en Docencia Universitaria, Doctorado en Educación con énfasis en Investigación. Se ha desempeñado en diversos cargos públicos como Directora, Coordinadora de Centros Educativos, Directora General de Educación, Asesora del Despacho Ministerial y Viceministra de Educación.

Ha participado como representante del Ministerio de Educación en las Juntas Directivas de SENACYT, CONEAUPA, SENADIS, AMPYME, entre otras. Ha laborado como Vice Rectora y Rectora universitaria. Fue dirigente gremial de educación. Ha laborado como docente de diferentes niveles de educación del país, especialmente como docente universitaria.

Ha recibido condecoraciones y reconocimientos nacionales e internacionales entre los cuales destaca la Orden Manuel José Hurtado, máxima condecoración que se otorga a un docente por sus ejecutorias y aportes a la educación del país.

## **MGTR. LIZKA PINILLA** **SECRETARÍA GENERAL**

Maestrías en Gerencia Industrial y Finanzas de la InterAmerican University of Puerto Rico. Economista y Contadora egresada de la InterAmerican University of Puerto Rico, participante del Programa de Ingeniería Financiera del Instituto Tecnológico de Monterrey, y del Programa Mujeres Ejecutivas del INCAE. En la práctica privada se ha desempeñado como Analista Financiera, Contralora, Consultora de Valores y Asesora Gerencial. Posee amplia experiencia docente en Programas de Maestría a nivel nacional e internacional. Ha sido conferencista en congresos nacionales e internacionales. En las instituciones de educación superior, se ha desempeñado como Directora de Proyectos Internacionales de la USMA, Directora de Planificación de la Universidad Latina, Directora de Educación Continua de la Universidad Latina, Rectora de la Universidad Especializada del Contador Público Autorizado (UNESCPA). Consultora de Proyectos financiados por el Banco Mundial y participante activa de proyectos regionales financiados por la Unión Europea.



## **DR. LUIS CORONADO** **DECANO DE LA FACULTA DE CIENCIAS DE LA SAUD**

Trabaja actualmente en el Hospital del Niño Doctor José Renán Esquivel. Obtuvo el título de Doctor en Medicina en 1980, en la Universidad de Panamá. Especialista en Pediatría en 1986, tiene una Maestría en Ciencias Clínicas con Especialización en Pediatría. Además, cuenta con una Especialización y Maestría en Docencia Superior.



## **DRA. YAZMINA YUNSÁN** **COORDINADORA DE LA FACULTAD DE CIENCIAS DE LA SALUD**

Doctora en Medicina, Facultad de Medicina de la Universidad de Panamá. Laboré como médico general en el Hospital Ezequiel Abadía en Soná, Veraguas por 28 años. Coordinadora de Docencia, Planificadora en salud y Directora médica en tres ocasiones. Maestría en Economía y gestión de servicios de salud Instituto Politécnico de Economía de la Universidad de Valencia, España. Maestría en Docencia Superior – UDELAS. Especialista en Calidad de los Servicios de Salud - Costa Rica. Diplomado en Curriculum – Universidad Santander de Panamá. Formador Equipos de Calidad de la Caja de Seguro Social – Caja de Seguro Social. Planificadora y Secretaria Técnica en la Caja de Seguro Social para el área de Interior. Asesora de ONG-APASAN. Coordinadora de Programa de Salud, Decana de Salud y Rectora de la Universidad de Santander de Panamá. Secretaria General de la Universidad Latina. Coordinadora General de la Facultad de Ciencias de la Salud de la Universidad Latina. Docente Universitaria de 21 años de experiencia hasta la actualidad. Reconocimiento local como Directora del Hospital Dr Ezequiel Abadía en Soná, Veraguas. Elaboración y Validadora académica de módulos de Maestría en gerencia de hospitales – UDI.



## **ING. RAFAEL VÁSQUEZ** **DIRECTOR DEL CENTRO DE ESTUDIOS DE POSTGRADO**

Ingeniero Químico Administrador del Instituto Tecnológico y de Estudios Superiores de Monterrey. Maestría en Ingeniería Industrial del Georgia Institute of Technology. Postgrado en Docencia Superior de la Universidad Latina de Panamá. En el campo profesional se desempeñó como Coordinador del Programa de Inversiones de Capital en el Panama Canal Commission. Cuenta con más de 45 años en el campo de la docencia. A sido docentes en la Universidad Santa María La Antigua, en la Universidad Tecnológica de Panamá y en la Universidad Interamericana de Panamá. Actualmente se desempeña como Director del Centro de Estudios de Postgrado en la Universidad Latina de Panamá.



## **DRA. MARÍA ESTHER DE SPINALI** **DIRECTORA DE LA ESCUELA DE ODONTOLÓGÍA**

Doctora en Odontología en la Universidad Gran Mariscal de Ayacucho en Barcelona-Venezuela en el año 2007 y Magister en Restauradora Dental. Labora como Directora de Clínica Odontológica de la Escuela de Odontología desde 2015 y Directora de la Escuela de Odontología de la Universidad Latina de Panamá.



## **MGTR. ISABEL CUBILLA GUERRA** **COORDINADORA DE LA ESCUELA DE INGLÉS**

Maestría en Metodología de la Enseñanza del Idioma Inglés. Universidad Autónoma de Chiriquí. Experiencia en capacitación y gestión del recurso humano en los diferentes programas educativos del Meduca a nivel nacional como English for Life y Panamá Bilingüe. Directora de la Dirección Nacional de Lengua Extranjera, Meduca, Conferencista nacional e Internacional de TESOL, Entrenadora Certificada de Moodle y Certificada de Cambridge -TKT, Entrenadora Certificada de Integración de Herramientas Web 2.0 para la enseñanza del Idioma Inglés, Universidad Lewis & Clark, Oregon, Estados Unidos; Entrenadora Certificada para la capacitación de docentes de Inglés. Escuela Internacional de Capacitación (SIT), Costa Rica y Estados Unidos, Coach de Alfabetización de Medios Digitales para la enseñanza del idioma Inglés. Fundación Gabriel Lewis Galindo e Ithaca College, Nueva York, Estados Unidos.



## **DR. REINALDO RODRÍGUEZ AGUILAR** **COORDINACIÓN DE INVESTIGACIÓN**

Odontólogo egresado de la Universidad de Panamá, especialista en Rehabilitación Oral Universidad CES Medellín Colombia, Especialidad y Maestría en Educación Universidad Interamericana de Panamá, cursos varios en la especialidad. Práctica privada, Docente y coordinador de investigación de la Escuela de Odontología en la Universidad Latina de Panamá, Docente en la Facultad de Odontología de la Universidad de Panamá, miembro de la Comisión de Docencia de Odontólogos Internos y Residentes de Panamá, experto externo para Haleon, conferencista nacional, publicaciones científicas.



## **DR. LUIS CARLOS HENRÍQUEZ** **SUBDIRECTOR DE LA CLÍNICA ODONTOLÓGICA**

Doctor en Cirugía Dental, egresado de la Universidad de Panamá con Maestrías en Gerencia de Servicios de Salud (Universidad Latina) y Restauradora Dental (Universidad de Panamá), Postgrado en Docencia Superior (Universidad de Panamá). Desde 2016 ejerce el cargo de Subdirector de la Clínica Odontológica de la Universidad Latina y forma parte del cuerpo docente de dicha institución. Co-autor en libros internacionales y publicaciones en revistas científicas nacionales, así como conferencista en diversas actividades docentes a nivel nacional.





## **DRA. MARÍA ELENA MORALES** **COORDINADORA DE EVALUACIÓN Y CALIDAD** **EDUCATIVA**

Doctora en Ciencias Pedagógicas, del Instituto Central de Ciencias Pedagógicas de Cuba. Maestría en Educación y Licenciada en Educación. Experiencia en la gestión de los procesos de evaluación, acreditación y seguimiento de las acciones de mejoramiento institucional y de carreras. Conferencista y facilitadora de temas educativos, de evaluación y seminarios de Investigación.

## **MGTR. MARÍA AMALIA CORTEZ DE OBÓN** **DIRECTORA DE REGISTROS ACADÉMICOS**

Posee Maestría en Docencia Superior de la Universidad Latina de Ciencia y Tecnología, Maestría en Administración con especialidad en Relaciones Industriales, Licenciatura en Ingeniería en Control y Computación ambas de la Facultad de Ingeniería Mecánica y Eléctrica de la Universidad Autónoma de Nuevo León, México. Egresada de la Maestría en Matemática Educativa de la Universidad de Panamá, ha realizado e impartido cursos de actualización en el área de Tecnología Educativa. Más de 25 años de experiencia docente en México y Panamá en el ámbito universitario en el área de ciencias básicas principalmente en el área de ingeniería, arquitectura, marítima y portuaria. Se desempeñó como asistente en la Secretaría General de la Universidad Autónoma de Nuevo León, México.







**27**

Años  
de trayectoria  
de la carrera



**+260**

Nuestros  
Graduados



POBLACIÓN  
ESTUDIANTIL

**+100**

ACTIVA

Fuente:  
Sistema Académico y Registro Académico  
Universidad Latina de Panamá.

# CALENDARIO ACADÉMICO



Universidad  
**LATINA** de Panamá  
SUMMUM DESIDERIUM SAPIENTIA



FACULTAD  
DE CIENCIAS  
DE LA SALUD  
DR. WILLIAM C. GORGA

**1S-2023**  
MARZO-JULIO

## MARZO

**Lunes 20:**  
-Inicio de Clases 2023-1 **Primer Ingreso.**

## ABRIL

**JUEVES 6:**  
-Libre. Jueves Santo (las clases correspondientes a ese día se repondrán).

**VIERNES 7:**  
-Libre. Viernes Santo (Día Nacional).

**SÁBADO 8:**  
-Libre. Día Santo (las clases correspondientes a ese día se repondrán)

## MAYO

**LUNES 01:**  
-Libre. Conmemoración del día del Trabajador (Día Nacional).

**LUNES 22:**  
-Inicia periodo **Evaluación Docente 2023-1 Primer Ingreso**

## JULIO

**LUNES 3:**  
-Finaliza periodo **Evaluación Docente 2023-1 Primer Ingreso**

**VIERNES 7:**  
-Ultimo día de clases periodo 2023-1 **Primer Ingreso.**

**LUNES 10:**  
-Inicia Periodo de **Exámenes Finales 2023-1 Primer Ingreso**

**LUNES 17:**  
-Inicia periodo de entrega de calificaciones del 2023-1 **Primer Ingreso**, por parte de los profesores a los estudiantes mediante Latina Learning Site.

**VIERNES 21:**  
-Finaliza Periodo de **Exámenes Finales 2023-1 Primer Ingreso.**

**LUNES 24:**  
-Inicia Periodo de **Exámenes de Rehabilitación 2023-1 Primer Ingreso.**

**VIERNES 28:**  
-Finaliza Periodo de **Exámenes de Rehabilitación 2023-1 Primer Ingreso.**

## OBSERVACIONES

- Los estudiantes de primer ingreso para cumplir con las quince semanas deben recuperar conjuntamente con sus profesores las clases correspondientes.
- Los exámenes finales se realizarán en su horario normal de 2 horas y 15 minutos.

## ESTUDIANTES

- Es de vital importancia que Uds. se acojan a las fechas indicadas en el presente calendario académico; dicho cumplimiento nos permite garantizarles el servicio que se merecen, y así mismo Uds. evitarán tener dificultades en el desarrollo de su semestre.

## PROFESORES

-Favor organizar con los estudiantes y con tiempo prudencial las recuperaciones correspondientes a los días libres, con excepción de los días decretados como nacionales.

-Cumplir con la entrega oportuna de las calificaciones finales al 07 de agosto de 2023, el cumplimiento de esta fecha garantiza que los estudiantes matriculen sus asignaturas sin dificultad para el 2023-2.

-No aceptar en clases, a estudiantes que no estén debidamente matriculados y remitir el caso a la Coordinación General y/o Director de la carrera.



[www.ulatina.edu.pa](http://www.ulatina.edu.pa)

¡ACCESA YA!



## PROCESO DE CONVALIDACIÓN DE ESTUDIOS:

Se convalidarán créditos académicos de carreras que estén debidamente reconocidos por las Universidades Oficiales, Particulares o de Universidades del Extranjero.

No se convalidarán créditos de grados académicos inferiores.

Plazo límite para convalidar: antes de finalizar el primer período del estudiante

## MATRÍCULA:

Recuerda que puedes matricular para el próximo cuatrimestre desde la octava semana del cuatrimestre.

## DOCUMENTACIÓN:

Es importante contar con la siguiente documentación en tu expediente:

- Diploma
- Créditos
- Copia de Cédula



*Para poder matricular en el siguiente período y solicitar créditos o certificaciones académicas debes tener tu documentación al día, y recuerda que si eres extranjero tus documentos deben ser apostillados y convalidados en el MEDUCA.*

## PROCESO DE RETIRO E INCLUSIÓN DE MATERIAS:

La acreditación o devolución del monto se hará efectiva si el retiro se formaliza durante la:

Primera Semana: el 75% del monto pagado de colegiatura.

Segunda Semana: el 50% del monto pagado de colegiatura.

Pasada la segunda semana de clases termina el período formal de retiro e inclusión, o retiros - inclusión quedando el estudiante obligado al cumplimiento de los pagos según la cláusula del mismo contrato (ver el dorso de la factura de pago).

## EVALUACIÓN DEL ESTUDIANTE:

La universidad utiliza el siguiente sistema de calificaciones:

A: 91 - 100 B: 81 - 90 C: 71 - 80 F: 70 o menos

Para ciertas asignaturas, el estudiante tiene derecho a rehabilitación con una nota de 70 a 61.

Para más información ver el Reglamento Académico en

<https://www.ulatina.edu.pa/wp-content/uploads/2022/08/A-Reglamento-Academico-2.pdf>



## SEGURO ESTUDIANTIL:

Todos nuestros estudiantes matriculados están cubiertos con un programa de beneficios de Accidentes personales con Óptima Compañía De Seguros, S.A. (No incluye enfermedades).

## CONOCE LAS COBERTURAS DE TU SEGURO ESTUDIANTIL DE ACCIDENTES PERSONALES

| Coberturas  | Límites      |
|---|--------------|
| Muerte Accidental y Desmembramiento                   | \$ 10,000.00 |
| Incapacidad Total y Permanente                        | \$ 10,000.00 |
| Adelanto de Gastos Funerarios                         | \$ 1,500.00  |
| Reembolso de Gastos Médicos por Accidentes            | \$ 6,000.00  |
| Seguro Educativo por Muerte Accidental del Pagador    | \$ 1,000.00  |
| Beneficio de Desempleo Involuntario del Pagador       | \$ 1,000.00  |
| Servicio de Ambulancia (Ciudad Capital y La Chorrera) | Incluido     |
| Homicidio Doloso y Culposo                            | Incluido     |

### Observaciones

|                          |  |
|--------------------------|--|
| Elegibilidad             | Estudiantes matriculados oficialmente  |
| Terminación del Contrato | Período de clases de acuerdo con el calendario académico del Centro Educativo.   |
| Área de Cobertura        | Debe cubrir los predios del Centro Educativo, horas de clases (trayecto normal).<br><b>Fuera del área Educativa: en camino regular y directo para ir al Centro Educativo o volver a casa, recorrido a pie o con medios de transportes corrientes y/o lugar donde reciba las clases en modalidad virtual. En actividades, paseos y se extiende a cubrir las prácticas profesionales del centro educativo.</b><br>En caso tal se presente un accidente bajo las circunstancias antes mencionadas, se deberá presentar el carné o recibo de matrícula del estudiante al centro médico.<br>En caso de requerir una ambulancia, la misma se debe coordinar en el centro de llamadas Tel: 269-5000 opción 2. |

(APLICA PARA TODAS LAS FACULTADES)



#### NÚMERO DE PÓLIZA

ESTUDIANTES REGULARES,  
ADMINISTRATIVOS Y DOCENTES  
**14-04-0034975**

ESTUDIANTES DE FAC.  
CIENCIAS DE LA SALUD  
**11-01-0034977**

CENTRO DE LLAMADAS :  
269 -5000

KAREEN MORGAN  
CORREDOR DE SEGURO:  
6982-3094

## REQUISITOS DE PERMANENCIA:

Para permanecer en la Universidad Latina de Panamá, el estudiante deberá cumplir con los siguientes requisitos:

- Los estudiantes de Licenciatura deben mantener un promedio ponderado no menor de 71/100.
- Los estudiantes de Postgrados, Maestrías y Doctorados deben mantener un promedio ponderado no menor de 81/100.
- Asistir a las actividades académicas del programa.
- Cumplir con los requisitos administrativos, financieros y académicos de cada curso.
- Cumplir las reglas de comportamiento establecidas en el Reglamento Académico y el Estatuto Universitario.

## REQUISITOS DE GRADUACIÓN:

Para ser egresado de la Universidad Latina de Panamá, el estudiante deberá cumplir con los siguientes requisitos:

- Todas las asignaturas deben ser aprobadas con un promedio de 71/100 y mantener un índice académico no inferior a 71/100.
- Demostrar el desarrollo de competencias investigativas mediante la presentación y sustentación de trabajo de investigación: casos clínicos, reportes de casos, revisiones bibliográficas, proyectos de intervención, entre otros.
- Paz y Salvo Financiero y Cumplir con las obligaciones de Gastos de Graduación.
- Constancia de conocimientos del idioma Inglés.

Para más información ver el Portal Universitario en  
<https://portal.ulatina.edu.pa/#/auth/login>



## Grupos de Interés de la **Escuela de Odontología**

Proceso de Autoevaluación y Mejoramiento Continuo



**ESTUDIANTES**



**DOCENTES**



**ADMINISTRATIVOS**



**GRADUADOS**



**EMPLEADORES**

- Ministerio de Salud
- Caja de Seguro Social
- Empresa Privada

Asociación Odontológica Panameña **AOP**

COLGATE

Casas Comerciales

ONG

Pacientes atendidos en Clínica Odontológica

**ALIADOS ESTRATÉGICOS**



# REGLAMENTO ESTUDIANTIL

## CÓDIGO DE VESTIMENTA

### Para las Damas:



No se permite el ingreso con blusas muy escotadas.



Los pantalones no pueden estar excesivamente perforados. No se permiten pantalones cortos ni faldas muy cortas.



No se permite el uso de chancletas.

# REGLAMENTO ESTUDIANTIL

## CÓDIGO DE VESTIMENTA

### Para los Caballeros:

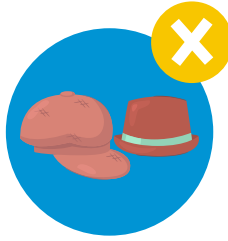

No podrán asistir con gorras, ni sombreros a las clases.

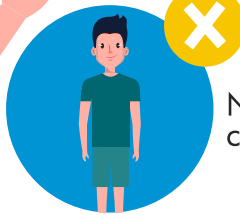

No se permite el ingreso con pantalones cortos.

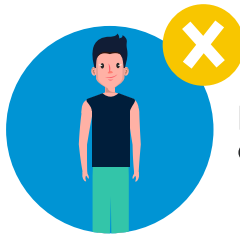

No se permite el uso de camisetas o suéter sin mangas.



No se permite el uso de chancletas.

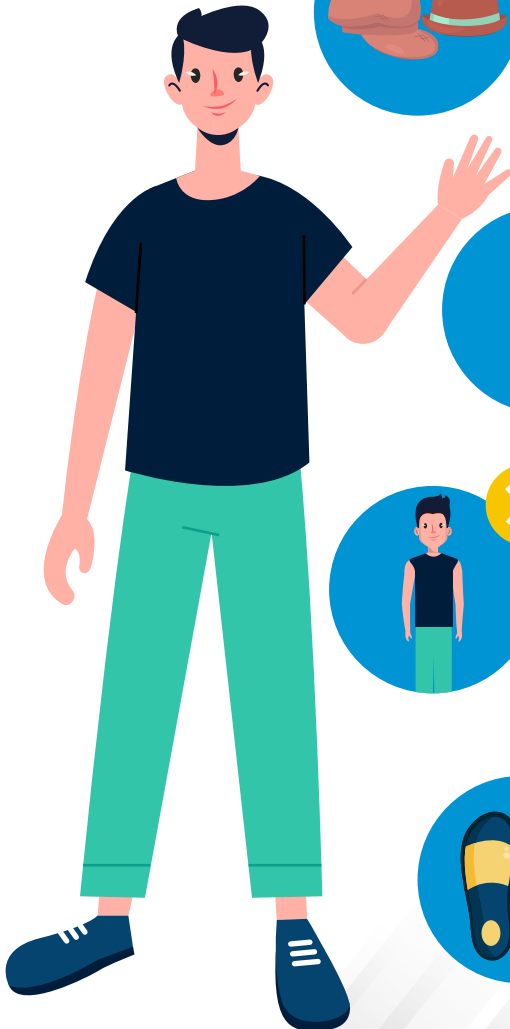



## COLOCACIÓN DEL EQUIPO DE PROTECCIÓN PERSONAL (EPP)

Retire todas las prendas personales (joyas, reloj, entre otros)

### Verifique el EPP completo, talla e integridad:

- Uniforme completo
- Bata manga larga (tela o desechable) y gorro
- Guantes desechables
- Protección respiratoria (mascarillas NK95 y quirúrgica)
- Pantalla de protección facial

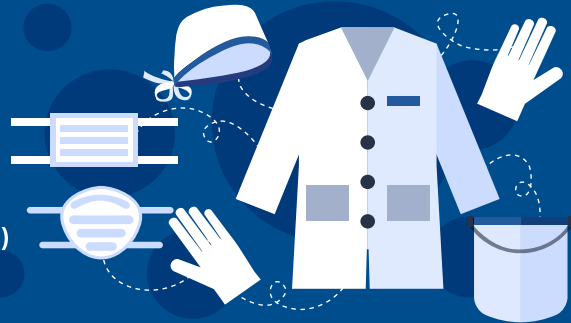

1. Realice **higiene de manos**.
2. Coloque la **bata**, realizando amarre de tiras o botones.
3. Coloque protección respiratoria (**KN95 interna y mascarilla quirúrgica externa**).
4. Coloque **gorro** para cubrir el cabello.
5. Coloque **pantalla de protección facial**.
6. Coloque **bioseguridad completa a la unidad dental** y retirarla de inmediato al finalizar la atención.
7. Realice **higiene de manos**.
8. Coloque los **guantes desechables**.

Mantener **limpia la superficie del mobiliario** mientras se dé la atención clínica.  
Evitar mantener instrumental e insumos **innecesarios** en el cubículo.

## — RETIRO DEL EQUIPO DE — **PROTECCIÓN PERSONAL (EPP)**



1. Retire los **guantes** y descarte en recipiente de desechos bioinfecciosos.

**Realice higiene de manos.**



2. Retire la **pantalla de protección facial** y coloque en área destinada para desinfección.

**Realice higiene de manos.**



3. Retire el **gorro** y descarte en recipiente de desechos bioinfecciosos.

**Realice higiene de manos.**



4. Retire protección respiratoria (**maskarilla quirúrgica externa**) y descarte en recipiente de desechos de mascarillas.

**Realice higiene de manos.**



5. Coloque par de guantes para retiro de **bioseguridad completa a la unidad dental** y limpie la superficie del mobiliario.

**Realice higiene de manos.**



6. Retire la **bata**, y descarte en recipiente de desechos bioinfecciosos o coloque en área destinada para desinfección.

**Realice higiene de manos.**

Escanea los siguientes códigos QR donde podrás encontrar los Reglamentos, Líneas de Investigación y Políticas de Evaluación.

## REGLAMENTO DE LA CARRERA DR. EN ODONTOLÓGÍA



## REGLAMENTO INTERNO DE LA CLÍNICA ODONTOLÓGICA



## LÍNEAS DE INVESTIGACIÓN



## POLÍTICAS DE EVALUACIÓN DE LOS APRENDIZAJES



Es una herramienta que brinda acceso a múltiples servicios académicos y administrativos que le ofrece **ULatina**, tales como:



## SERVICIOS DE ATENCIÓN ESTUDIANTIL (SAE)

Portal mediante el cual podrás efectuar solicitudes y sugerencias.



## CURSOS MATRICULADOS



## ASISTENCIA



## DOCUMENTOS PENDIENTES



## EVALUACIÓN DOCENTE



## CORREO INSTITUCIONAL

Con esta herramienta los estudiantes podrán facilitar su aprendizaje durante el período de clases.



## PLATAFORMA VIRTUAL

Es el portal en el cual los docentes le asignarán trabajos.



## BIBLIOTECA VIRTUAL

Ofrecer acceso a sus usuarios a las fuentes de información a través de libros, revistas, bases de datos, etc.



## CALIFICACIONES

Podrás ver tus calificaciones a través de las plataformas Latina Learning Site o Moodle ULatina.

1

## ¿DÓNDE PUEDO INGRESAR?

Ingresar al [portal.ulatina.edu.pa](http://portal.ulatina.edu.pa)  
Llena los campos con tus datos.

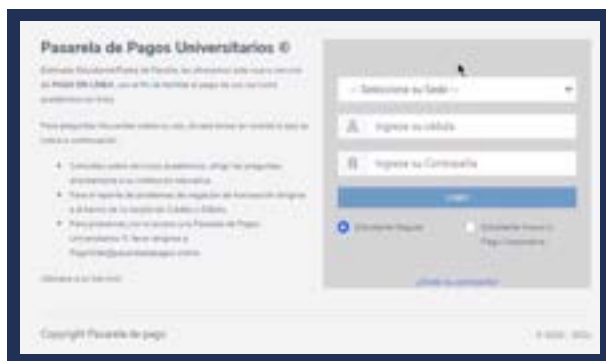

# ¿CÓMO ACCEDER AL PORTAL UNIVERSITARIO?



Universidad  
**LATINA** de Panamá  
SUMMUM DESIDERIUM SAPIENTIA

## 2 ¿QUÉ SERVICIOS INCLUYE?

En el portal podrás:

- Verificar tus datos.
- Consultar tu saldo.
- Consultar tu estado de cuenta.
- Pagar tus letras.
- Hacer pagos varios.
- Verificar tu horario.
- Acceder a las bibliotecas digitales.
- Hacer tu matrícula en línea. (Estudiantes avanzados)
- Verificar tus créditos no oficiales.
- Acceder al Centro de Atención Estudiantil. (SAE)
- Y muchos otros...

3 Puedes seleccionar las opciones del

### **PORTAL UNIVERSITARIO:**

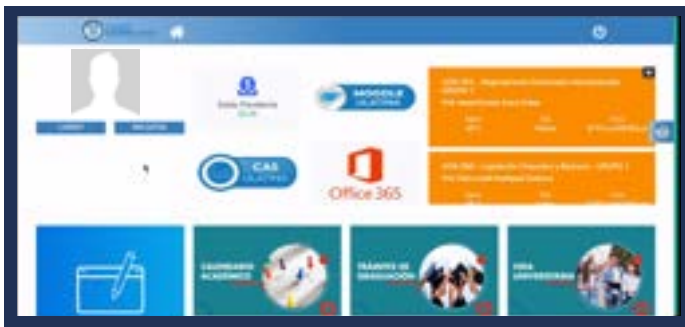

## Sigue los siguientes pasos a continuación:

1. Accede al portal universitario e ingresa tus credenciales.
2. Entra a la opción de Matrícula.
3. Acepta las condiciones del contrato de prestación de servicios educativos.
4. Puedes matricular un mínimo de 3 materias y un máximo de 6.



5. Una vez conforme con el horario das clic en continuar.

---

6. Podrás revisar el costo de las materias matriculadas, tus futuras letras y costos de matrículas.

---

7. Puedes seleccionar entre monto mínimo a pagar o pagar el total del cuatrimestre. Selecciona la opción de pago en línea.

---

8. Una vez realizado el pago de matrícula, puedes revisar tu horario dando clic en tu carrera en la parte principal del portal del estudiante, allí verás tu período matriculado y con un clic más se desplegará tu horario.



## - **BANCA EN LÍNEA:**

Banco General y Banistmo, S. A. / opción Pagos

## - **TARJETA DE CRÉDITO:**

Disponible desde el Portal Universitario.

## - **TARJETA CLAVE:**

Disponible desde el Portal Universitario.

## - **BANCA MÓVIL/ BG APP:**

Banco General / opción Pagos

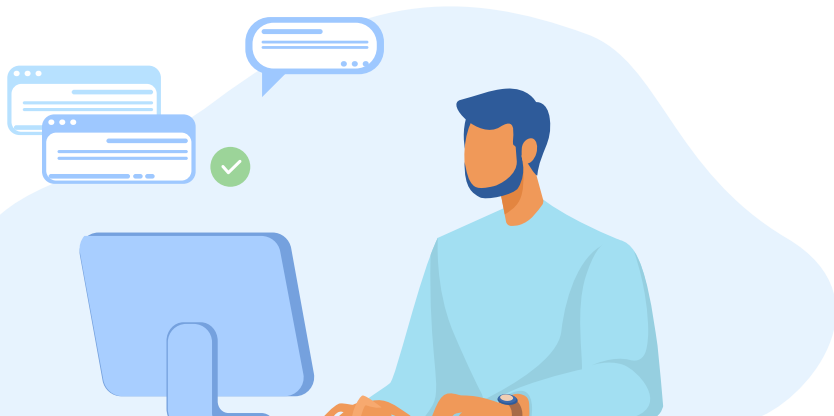



## PAGOS BANCA EN LÍNEA **BANISTMO, S. A.**

1

Accede al portal del Banco Banistmo, S. A. en la pestaña de **Pagos** y haz clic en **Servicios**.



2

Haz clic en el **Producto a Pagar** y selecciona la opción **Universidad Latina de Panamá**.



3

Llena los campos solicitados con el número de **cédula** o **pasaporte** del estudiante, **nombre**, **descripción del pago**.

A screenshot of the payment form. It contains several input fields: 'Número de cédula o pasaporte', 'Nombre', and 'Descripción del pago'. There are also checkboxes for 'Pago de crédito' and 'Pago de depósitos y de servicios'. At the bottom, there are 'Cancelar' and 'Continuar' buttons.

## PAGOS BANCA EN LÍNEA BANCO GENERAL

1

Accede al portal del Banco General en la pestaña de **Transacciones** y haz clic en **Pagos**.

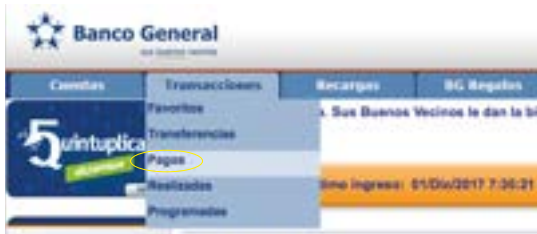

2

Haz clic en la letra **U** de la barra alfabética que se despliega y selecciona la opción **Universidad Latina de Panamá**.



3

Llena los campos solicitados con el número de cédula o pasaporte del estudiante, nombre, descripción del pago.

**UNIVERSIDAD LATINA DE PANAMÁ**  
Introduzca los datos del estudiante

Cédula:

Pasaporte:

Nombre:

Descripción:

## PAGOS DESDE LA APP DE BANCO GENERAL

1

Inicia sesión en la App, selecciona **Transaccionar** en el menú inferior y elige la opción de **Pagos**.



2

Agrega el nombre de **Universidad Latina de Panamá**.



3

Completa tus **Datos** con el número de cédula o pasaporte y realiza tu **Pago**.



## TEMAS DE REGISTROS ACADÉMICOS

- › Créditos Académicos
- › Certificaciones de Estudio
- › Cambios y Retiros de Materias (Retiro e inclusión)
- › Prematrícula y Matrícula
- › Tutorías individuales
- › Convalidaciones
- › Proyectos de Graduación
- › Certificación de documentos con Sello y Firma
- › Reclamos de Certificaciones
- › Reingresos
- › Vinculación de estudiantes a los cursos
- › Emisión de Diplomas

## TEMAS DE PAGOS Y COBROS

- › Pago no aplicado
- › Arreglo de pago
- › Revisión de estado de cuenta
- › Ayuda Financiera
- › Devoluciones
- › Nota de Crédito



# ¿QUÉ TEMAS ATENDEMOS EN EL SAE?



Universidad  
**LATINA** de Panamá  
SUMMUM DESIDERIUM SAPIENTIA

## TEMAS DE TECNOLOGÍA

- › Correo Institucional
- › Reportar falla de sistema
- › Solicitud de Accesos al Moodle o LLS



## TEMAS DE ACADEMIA

- › Incidencias del docente
- › Labor social
- › Cambio de Carrera
- › Examen de ubicación
- › Solicitud a Decanos  
y Coordinadores



## TEMAS DE SOY IFARHU

Matrícula

Registrar mi Pago

Retiro e Inclusión

Créditos Oficiales

Carta de Costo

Plan de Estudio

Certificación de culminación de carrera

Certificación de Convalidación

Análisis de Cuenta

Cartas Autenticada



Instituto para la Formación y Aprendizaje de Recursos Humanos

# ¿CÓMO CREAR TU TICKET EN EL SAE?



Universidad  
**LATINA** de Panamá  
SUMMUM DESIDERIUM SAPIENTIA

## SIGUE ESTOS PASOS:

- 1** ▶ Entra a la plataforma SAE  
<https://cas.ulatina.edu.pa/>  
e ingresa tus datos.



Al ingresar selecciona  
**enviar un ticket**

- 2** ▶ Al ingresar a **crear tu TICKET**,  
selecciona el Departamento

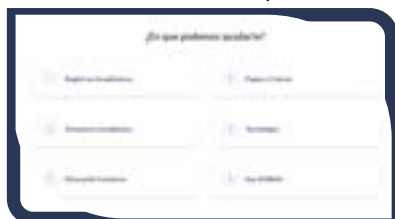

- 3** ▶ Llena tus datos correctamente,  
seleccione el **Tipo de Solicitud**.

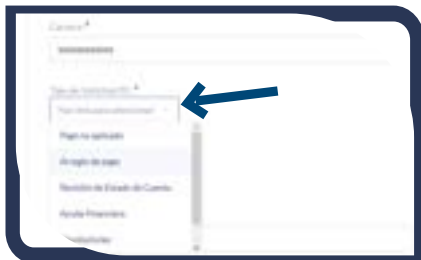

VERIFICA SI TU TICKET  
**¡FUE ASISTIDO Y LISTO!**

# ¿CÓMO SABER EL ESTADO DE MI TICKET EN EL SAE?



Universidad  
**LATINA** de Panamá  
SUMMUM DESIDERIUM SAPIENTIA

## SIGUE ESTOS PASOS:

- 1** ▶ Entra a la plataforma SAE <https://cas.ulatina.edu.pa/> e ingresa tus datos.



- 2** ▶ Selecciona la opción **"Ver tickets existentes"**

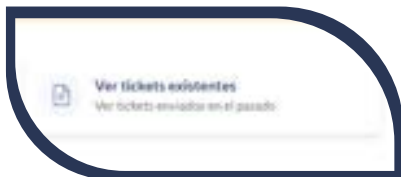

- 3** ▶ Continuación, encontraras el ID de seguimiento de tus tickets activos

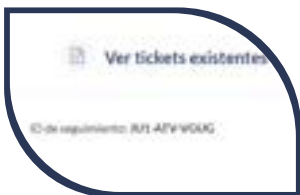

También podrás ver y darle seguimiento a tu solicitud **desde tu correo.**

Si no te aparece el seguimiento de tus tickets, puedes ir a bandeja de **Correos No Deseados u Otros Correos.**



Es importante ser cuidadoso en el manejo y uso de nuestro logo para asegurar la integridad de la imagen e identidad de tu Universidad.

## USO CORRECTO

### Logotipo completo



Utilización de esta variante cuando el Logo requiera de mayor visibilidad o esté asignado a tamaños reducidos.



### Sobre fondo



## USO INCORRECTO

### Distorsionar/ comprimir o alargar



### Sobre fondo rojo

×

×





# NUESTRAS SEDES



Universidad  
**LATINA** de Panamá  
SUMMUM DESIDERIUM SAPIENTIA



## SEDE CENTRAL - PANAMÁ

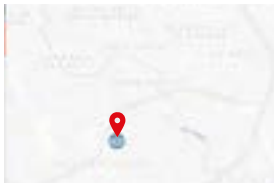

Av. Ricardo J. Alfaro

**LICENCIATURAS**

✉ [mercadeo@ulatina.edu.pa](mailto:mercadeo@ulatina.edu.pa)

**MAESTRÍAS**

✉ [cep@ulatina.edu.pa](mailto:cep@ulatina.edu.pa)

**EDUCACIÓN CONTINUA**

✉ [educacioncontinua@ulatina.edu.pa](mailto:educacioncontinua@ulatina.edu.pa)



## CLÍNICA ODONTOLÓGICA

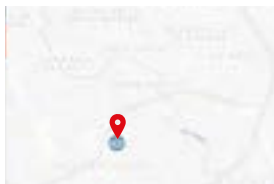

Av. Ricardo J. Alfaro

Provincia Panamá

✉ [clinicaod@ulatina.edu.pa](mailto:clinicaod@ulatina.edu.pa)

#SomosULatina



Universidad  
**LATINA** de Panamá  
SUMMUM DESIDERIUM SAPIENTIA

SEDE CENTRAL - PANAMÁ /  
FACULTAD DE CIENCIAS DE LA SALUD /  
DAVID / SANTIAGO / PENONOMÉ / AZUERO

[www.ulatina.edu.pa](http://www.ulatina.edu.pa)

 @panamaulatina

**EDICIÓN 1C 2023**