



Universidad
LATINA de Panamá
SUMMUM DESIDERIUM SAPIENTIA



PASAPORTE AL ÉXITO **GUÍA DE INDUCCIÓN** ESCUELA DE PSICOLOGÍA





INSTITUCIONAL

MISIÓN

Formar profesionales competentes con el respaldo de un equipo humano comprometido con valores congruentes con el desarrollo académico y tecnológico, con las exigencias laborales que requiere la sociedad, con respeto a la diversidad, y el desarrollo sostenible, amparados por una política institucional que permita elevar los estándares de calidad.

VISIÓN

Ser referente en la formación de profesionales con sentido humanista, proyección social, liderazgo, investigación con participación activa en el desarrollo integral de la nación panameña.

VALORES

- › Compromiso
- › Integridad
- › Respeto
- › Excelencia
- › Liderazgo
- › Solidaridad



CARRERA LIC. EN PSICOLOGÍA

MISIÓN

Contar con todos los elementos y recursos administrativos, académicos y tecnológicos que garanticen la formación de psicólogos competentes, profesionales e idóneos. Desarrollar planes académicos actualizados completos, que aborden los contenidos y referencias adecuadas, así como los autores, teorías y estrategias pedagógicas, dictadas por profesionales destacados que promuevan una formación integral, cónsona con la situación social actual.

VISIÓN

Formar psicólogos competitivos, respaldados por un constante compromiso profesional que conserve una perspectiva integral de los individuos y de los fenómenos sociales. Profesionales de la psicología que muestren un desempeño pleno, con excelencia y que aporten beneficios a partir de investigaciones, aportes e innovaciones y acordes a la actualidad nacional y global.

VALORES

- › Compromiso
- › Integridad
- › Respeto
- › Servicio al Cliente
- › Excelencia
- › Liderazgo
- › Trabajo en equipo



Universidad
LATINA de Panamá
SUMMUM DESIDERIUM SAPIENTIA

Universidad **LATINA**

Comprometida con la
¡Excelencia Académica!

En proceso de Reacreditación de la carrera:

Licenciatura en Psicología

¡La Calidad un
compromiso de *todos!*

NUESTRA **ESCUELA**



ESCUELA DE
PSICOLOGÍA



LABORATORIO DE
NEUROANATOMÍA



CENTRO DE ATENCIÓN
PSICOLÓGICA (CAP)



CÁMARA DE GESELL



PSICOLATINA



**FORMACIÓN
CONTINUA**



La empatía y la comprensión ante la adversidad nos permite crecer en nuestro yo interno. Tracemos nuestras metas y un sendero para alcanzarlas con esfuerzo, perseverancia y entrega. Aprendamos continuamente y tengamos autoconfianza en lo que hacemos para vencer los obstáculos que se nos presenten" Dijo Walt Disney: "Piensa, sueña, cree y atrévete.

DRA. MIRNA DE CRESPO **RECTORA**

Biografía:

Posee estudios de Licenciatura en Matemática y Física, Postgrado en Administración Escolar, Especialización en Planificación y Administración de la Educación Superior, Postgrado en Sociología de la Sexualidad Humana, Maestría en Educación con énfasis en Currículo, Maestría en Nuevas Tecnologías Aplicadas a la Educación, Maestría en Adaptación Social, Maestría en Docencia Universitaria, Doctorado en Educación con énfasis en Investigación. Se ha desempeñado en diversos cargos públicos como Directora, Coordinadora de Centros Educativos, Directora General de Educación, Asesora del Despacho Ministerial y Viceministra de Educación.

Ha participado como representante del Ministerio de Educación en las Juntas Directivas de SENACYT, CONEAUPA, SENADIS, AMPYME, entre otras. Ha laborado como Vice Rectora y Rectora universitaria. Fue dirigente gremial de educación. Ha laborado como docente de diferentes niveles de educación del país, especialmente como docente universitaria.

Ha recibido condecoraciones y reconocimientos nacionales e internacionales entre los cuales destaca la Orden Manuel José Hurtado, máxima condecoración que se otorga a un docente por sus ejecutorias y aportes a la educación del país.



MGTR. FRANCISCO ISOS ARCIA **VICERRECTOR ACADÉMICO DE SEDES REGIONALES**

Con experiencia en los niveles primario, medio y universitario del sistema educativo panameño. Con 40 años como catedrático de los cursos de Filosofía de la Educación, Desarrollo de Sistemas Educativos y Evaluación de Sistemas. Fungió como Subdirector Regional de Educación en Veraguas, Director Provincial de Educación en Bocas del Toro y Director de la Universidad de Panamá en la provincia de Bocas del Toro. Con formación académica en Filosofía-Historia y en Pedagogía; con especialidades en Administración y Supervisión de la Educación (ICASE), Desarrollo de Sistemas Educativos y Maestría en Docencia Superior.

MGTR. LIZKA PINILLA **SECRETARÍA GENERAL**

Maestrías en Gerencia Industrial y Finanzas de la InterAmerican University of Puerto Rico. Economista y Contadora egresada de la InterAmerican University of Puerto Rico, participante del Programa de Ingeniería Financiera del Instituto Tecnológico de Monterrey, y del Programa Mujeres Ejecutivas del INCAE. En la práctica privada se ha desempeñado como Analista Financiera, Contralora, Consultora de Valores y Asesora Gerencial. Posee amplia experiencia docente en Programas de Maestría a nivel nacional e internacional. Ha sido conferencista en congresos nacionales e internacionales. En las instituciones de educación superior, se ha desempeñado como Directora de Proyectos Internacionales de la USMA, Directora de Planificación de la Universidad Latina, Directora de Educación Continua de la Universidad Latina, Rectora de la Universidad Especializada del Contador Público Autorizado (UNESCPA). Consultora de Proyectos financiados por el Banco Mundial y participante activa de proyectos regionales financiados por la Unión Europea.





DRA. CARMEN CONCEPCIÓN
DIRECTORA EJECUTIVA DE LA SEDE DE DAVID

Posee un Doctorado en Ciencias de la Educación, Maestría en Docencia Superior, Postgrado en Docencia Superior, Diplomado en Gerencia Estratégica, Licenciada en Contabilidad, Educación Continua en el campo Docencia Superior. Con más de 28 años de experiencia en el campo de la Educación Superior. Experiencia en campo laboral como CPA y auditoría corporativa. 15 años como Directora Ejecutiva de la Sede David. Ha participado en la confección de Diseños Curriculares y Acreditación de Carreras.

MGTR. GRACIELA RODRÍGUEZ
DIRECTORA EJECUTIVA DE LA SEDE PENONOMÉ

Licenciada en Humanidades con Especialización en inglés. Posee Maestrías en Negocios con Énfasis en Dirección Empresarial, Post Grado en Alta Gerencia, Maestría en Turismo y Hotelería, Maestría en Docencia Superior, Post Grado en Docencia Superior. Se desempeñó en el área de Hotelería ocupando cargos gerenciales de una de las cadenas de Hoteles Internacionales de nuestro país. Desde el 2007, se desempeña como la Directora Ejecutiva de la Universidad Latina de Panamá, Sede de Penonomé.



MGTR. GERARDO MORENO
DIRECTOR EJECUTIVO DE LA SEDE DE SANTIAGO

Se ha desempeñado como docente a nivel medio y universitario por más de 35 años, en instituciones públicas y particulares. Docente en las áreas de Informática y Tecnología de la Universidad Latina de Panamá, Sede de Santiago desde 1993, ocupó la Coordinación de Sistemas y la Coordinación de Trabajo Comunal Universitario. Es Ingeniero Agrícola, posee una Maestría en Informática Aplicada a la Educación, además de un Postgrado en Informática Educativa, Postgrado en Docencia Superior y una Especialidad en Dirección y Supervisión Escolar, además es Profesor en Educación Media Diversificada con Enseñanza en Línea.

MGTR. JANITZA GARCÍA RODRÍGUEZ **DIRECTORA EJECUTIVA DE LA SEDE AZUERO**

Psicóloga con Maestría en Educación de la University of Louisville, Diplomada en Familia, Magíster en Docencia Superior y actualmente candidata a Maestría en Psicología Forense de la Universidad Latina de Panamá. Más de 20 años de experiencia en el campo de la Psicología. Docente universitaria, Coordinadora de la Escuela de Psicología y Directora Ejecutiva de la Sede Azuero.



ING. RAFAEL VÁSQUEZ **DIRECTOR DEL CENTRO DE ESTUDIOS DE POSTGRADO**

Ingeniero Químico Administrador del Instituto Tecnológico y de Estudios Superiores de Monterrey. Maestría en Ingeniería Industrial del Georgia Institute of Technology. Postgrado en Docencia Superior de la Universidad Latina de Panamá. En el campo profesional se desempeñó como Coordinador del Programa de Inversiones de Capital en el Panama Canal Commission. Cuenta con más de 45 años en el campo de la docencia. A sido docentes en la Universidad Santa María La Antigua, en la Universidad Tecnológica de Panamá y en la Universidad Interamericana de Panamá. Actualmente se desempeña como Director del Centro de Estudios de Postgrado en la Universidad Latina de Panamá.



MGTR. AUGUSTO MÉNDEZ **DECANO DE LA FACULTAD DE DESARROLLO HUMANO Y CIENCIAS DE LA EDUCACIÓN Y COORDINADOR DE LA ESCUELA DE PSICOLOGÍA SEDE CENTRAL**

Augusto Emilio Méndez Aguirre posee una Licenciatura en Psicología de la Universidad de Panamá, una maestría en Psicología Clínica de UDELAS, MBA en Administración de Empresa con énfasis en RRHH de la ULATINA, Post grado en Alta Gerencia y una especialización en Docencia Superior; a nivel de especializaciones cuenta con un Diplomado en Construcción de Pruebas Psicométricas, Diplomado en Análisis de Conducta con especialización en niños, adolescentes, adultos y personas mayores, Diplomado especializado en Terapias Conductuales y Contextuales y un Especialista Universitario en Nuevas intervenciones en psicosis de la UDIMA. Actualmente es docente, investigador y psicoterapeuta, además de ser coordinador de la carrera de Psicología y Decano de la Facultad de Ciencias de la Educación y Desarrollo Humano.



MGTR. IBETH VERGARA **DIRECTORA DEL INSTITUTO DE INVESTIGACIÓN, ORIENTACIÓN E INTERVENCIÓN PSICOPEDAGÓGICA**



Psicóloga, con un MBA con especialidad en RRHH. Post grado Internacional en Administración y Planificación Educativa en NIEPA, New Delhi, India. Postgrado en Docencia Superior. Diplomado de Terapia Cognitivo Racional del Albert Ellis Institute, New York. Becaria del Programa Intercampus de la AEIC- Universidad de Córdoba, España. Experiencia laboral por 30 años en el sector privado a nivel de la Administración de los Recursos Humanos, 25 años en docencia universitaria, 2 años de en el campo de Investigación con la CIRH/OPS.

Actualmente Directora del Instituto de Investigación, Orientación e Intervención Psicopedagógica.

MGTR. ROXANA TENORIO **COORDINADORA DE LA ESCUELA DE PSICOLOGÍA SEDE SANTIAGO**

Psicóloga con Maestría en Psicología Clínica, Postgrado en Docencia Superior y Profesorado en Educación Media, cursa un máster en Psicología positiva experto en Mindfulness y Gestión Emocional en el IEPP, España. Diplomado en Resolución y Meditación de Conflictos. Actualmente es docente universitaria en universidades particulares, expositora, Psicóloga voluntaria en ANCEC-capítulo de Veraguas, Psicoterapeuta integrativa, Directora de Clínica Privada de Salud Física y Mental, Coordinadora de la Escuela de Psicología sedes regionales y Psicóloga de la facultad de Ciencias de la Salud Universidad Latina- sede José Barrios.



MGTR. ITZA PITTÍ **COORDINADORA DE LA ESCUELA DE PSICOLOGÍA SEDE DAVID**



Licenciada en Psicología General. Posee Maestría en Psicología Clínica con Especialización en Psicoterapia Integrativa, También un Diplomado en Neuropsicología. Especialista en Docencia Superior.

Dedicada a la Consultoría Clínica Privada.

MGTR. MARIAN GUTIÉRREZ **COORDINADORA DE LA ESCUELA DE PSICOLOGÍA SEDE AZUERO**

Con experiencia en el área de la Psicología Clínica en el Sistema Penitenciario de la provincia de Herrera. Magister en Psicología Clínica con énfasis en Psicoterapia Integrativa de la Universidad Santa María la Antigua y con un Postgrado en Docencia Superior en la Universidad de Panamá. Psicóloga en el Colegio José Octavio Huerta en el Gabinete Psicopedagógico.



MGTR. MARVIN HERNANDEZ **COORDINADOR DE LA ESCUELA DE PSICOLOGÍA SEDE PENONOMÉ**

Especialista en Psicología con énfasis en discapacidades, graduado en la Universidad de las Américas. Magister en Docencia Superior en Universidad Latina de Panamá. Ha sido gestor en el Programa de Formación de Habilidades Psicoemocionales, de Intermediación Laboral y del Programa Educación Éxito Seguro. Asesor de Metodologías de la Investigación. Coach del Talento Humano y en la Fundación Internacional de Jóvenes, IYF, Alianza NEO-Panamá. Facilitador en ambientes virtuales de aprendizaje y en el Instituto de la Competitividad. Consultor en COSPAE y actualmente docente activo en la Escuela de Psicología de la Universidad Latina de Panamá – Sede Penonomé.



MGTR. ISABEL CUBILLA GUERRA **COORDINADORA DE LA ESCUELA DE INGLÉS**

Maestría en Metodología de la Enseñanza del Idioma Inglés. Universidad Autónoma de Chiriquí. Experiencia en capacitación y gestión del recurso humano en los diferentes programas educativos del Meduca a nivel nacional como English for Life y Panamá Bilingüe. Directora de la Dirección Nacional de Lengua Extranjera, Meduca, Conferencista nacional e Internacional de TESOL, Entrenadora Certificada de Moodle y Certificada de Cambridge -TKT, Entrenadora Certificada de Integración de Herramientas Web 2.0 para la enseñanza del Idioma Inglés, Universidad Lewis & Clark, Oregon, Estados Unidos; Entrenadora Certificada para la capacitación de docentes de Inglés. Escuela Internacional de Capacitación (SIT), Costa Rica y Estados Unidos, Coach de Alfabetización de Medios Digitales para la enseñanza del idioma Inglés. Fundación Gabriel Lewis Galindo e Ithaca College, Nueva York, Estados Unidos.





DRA. MARÍA ELENA MORALES **COORDINADORA DE EVALUACIÓN Y CALIDAD** **EDUCATIVA**

Doctora en Ciencias Pedagógicas, del Instituto Central de Ciencias Pedagógicas de Cuba. Maestría en Educación y Licenciada en Educación. Experiencia en la gestión de los procesos de evaluación, acreditación y seguimiento de las acciones de mejoramiento institucional y de carreras. Conferencista y facilitadora de temas educativos, de evaluación y seminarios de Investigación.

MGTR. MARÍA AMALIA CORTEZ DE OBÓN **DIRECTORA DE REGISTROS ACADÉMICOS**

Posee Maestría en Docencia Superior de la Universidad Latina de Ciencia y Tecnología, Maestría en Administración con especialidad en Relaciones Industriales, Licenciatura en Ingeniería en Control y Computación ambas de la Facultad de Ingeniería Mecánica y Eléctrica de la Universidad Autónoma de Nuevo León, México. Egresada de la Maestría en Matemática Educativa de la Universidad de Panamá, ha realizado e impartido cursos de actualización en el área de Tecnología Educativa. Más de 25 años de experiencia docente en México y Panamá en el ámbito universitario en el área de ciencias básicas principalmente en el área de ingeniería, arquitectura, marítima y portuaria. Se desempeñó como asistente en la Secretaría General de la Universidad Autónoma de Nuevo León, México.





20

Años de
trayectoria
educativa



+12

Laboratorios y
5 Camaras Gesell



+1100

Nuestros
Graduados



+5

Programas
Académicos



POBLACIÓN
ESTUDIANTIL

+850

Fuente:
Cifras de Admisiones y Secretaría General 2023.

CALENDARIO ACADÉMICO



Universidad
LATINA de Panamá
SUMMUM DESIDERIUM SAPIENTIA

2023
(MAYO-AGOSTO)
SEDE CENTRAL

MAYO

MARTES 2:

-Inicia período de solicitud para verificación de documentación para Emisión de Diploma, Junio del 2023 (solicitar por SAE-Registros Académicos-Emisión de Diplomas).

LUNES 15:

-Inicia de clases de estudiantes Avanzados 2023-2.
-Inicia período de retiro e inclusión (Estudiantes Avanzados).
-Inicia período de rehabilitación.

MARTES 16:

-Finaliza período de solicitud para verificación de documentación para Emisión de Diploma, Junio del 2023.

MIÉRCOLES 17:

-Inicia período de pago de Emisión de Diploma, Junio del 2023 (solicitar por SAE-Pagos y Cobros-Pagos no aplicados).

LUNES 22:

-Inicia de clases de Estudiantes Primer Ingreso 2023-2.
-Finaliza período de rehabilitación

SÁBADO 27:

-Termina período de matrícula para el cuatrimestre 2023-2. (Estudiantes Avanzados)
-Culmina período de retiro e inclusión (Estudiantes Primer Ingreso y Avanzados).
-Inicia período para solicitud de convalidaciones (Estudiantes Nuevos).

MIÉRCOLES 31:

-Finaliza período de pago de Emisión de Diploma, Junio del 2023.

JUNIO

JUEVES 15

-Inicia período de matrícula 2023-3, estudiantes de primer ingreso.

JULIO

SÁBADO 1

-Inicia período de solicitud para verificación de documentación para Emisión de Diploma, Agosto del 2023 (solicitar por SAE-Registros Académicos-Emisión de Diplomas).

SÁBADO 15

-Finaliza período de solicitud para verificación de documentación para Emisión de Diploma, Agosto del 2023.

LUNES 17:

-Inicia período de pago de Emisión de Diploma, Agosto del 2023 (solicitar por SAE-Pagos y Cobros-Pagos no aplicados).

LUNES 31:

-Finaliza período de pago de Emisión de Diploma, Agosto del 2023.

AGOSTO

LUNES 7:

-Inicia período de matrícula 2023-3, estudiantes avanzados.

LUNES 21:

-Inician Exámenes Finales para el cuatrimestre 2023-2.
-Inicia período de entrega de calificaciones por parte de los profesores a los estudiantes y a Registros Académicos
-Inicia período para la entrega de Proyecto Final de Graduación y Tesis.
-Inicia período de sustentación de la Práctica Profesional
-Finaliza período de entrega de solicitudes por convalidación (2023-2).

SÁBADO 26:

-Finalizan Exámenes Finales para el cuatrimestre 2023-2.
-Finaliza período de entrega de proyecto Final de Graduación y Tesis (Registros Académicos).
-Finaliza período de sustentación de la Práctica Profesional.

MIÉRCOLES 30:

-Finaliza período de entrega de calificaciones por parte de los profesores a los estudiantes y a Registros Académicos.

OBSERVACIONES

- Los estudiantes de primer ingreso para cumplir con las quince semanas deben recuperar conjuntamente con sus profesores las clases correspondientes.
- Los exámenes finales se realizarán en su horario normal de 2 horas y 15 minutos.

ESTUDIANTES

- Es de vital importancia que ustedes se acojan a las fechas indicadas en el presente calendario académico; ya que dicho cumplimiento nos permite garantizarle el servicio que se merecen y así mismo también evitarán tener dificultades en el desarrollo de su cuatrimestre.

PROFESORES

- Favor organizar con los estudiantes y con tiempo prudencial as recuperaciones correspondientes a los días libres, con excepción de los días decretados como nacionales.



www.ulatina.edu.pa

¡ACCESA YA!



REQUISITOS PRIMER INGRESO: NACIONALES:

- 1 Foto tamaño carné.
- 1 Copia de cédula de identidad personal vigente.
- 2 Copia del Diploma de escuela secundaria o educación media.
- 1 Copia de créditos originales de educación media o su equivalente.
- Certificado médico de buena salud.
- Certificado de prueba de inglés.

EXTRANJEROS:

- 1 Foto tamaño carné.
- 1 Copia de la hoja de datos del pasaporte vigente.
- 2 Copia del Diploma de terminación de estudios de escuela secundaria o educación media debidamente legalizados (apostillados).
- 1 Copia de créditos académicos debidamente legalizados (apostillados).
- Certificación del MEDUCA que valida la culminación de estudios del nivel de educación media.
- Certificado médico de buena salud.
- Certificado de prueba de inglés.

PERFIL DE INGRESO:

Para el aspirante a la Licenciatura de Psicología en la Universidad Latina de Panamá se establecen valores, actitudes y aptitudes, así como conocimientos y habilidades previas de sus estudios de bachiller:

- Valores: Honestidad, respeto y tolerancia.
- Actitudes: interés por la vida de las personas, empatía, integridad, motivación intrínseca por el aprendizaje, sentido de identidad y pertinencia, servicio, iniciativa, conciencia social.
- Habilidades: Capacidad de análisis y síntesis, pensamiento reflexivo, habilidad para el trabajo colaborativo, comprensión lectora, manejo de fuentes de información diversas, organizar y gestionar recursos de trabajo y tiempo, expresión y comprensión del idioma español (hablado y escrito), dominio básico de inglés, familiaridad con el uso de nuevas tecnologías.
- Conocimientos previos: Matemáticas, ciencias (biología), humanidades, filosofía, historia, literatura.

Además, el aspirante a la Licenciatura de Psicología debe tener las siguientes habilidades cognitivas, sociales y de personalidad que serán un predictor de éxito a lo largo de la carrera:

- Conocimientos básicos y cultura general que aporta el bachillerato.
- Habilidad de comunicación e interacción para trabajar en equipo.
- Capacidad manifiesta por la lectura y el análisis de texto como una disciplina y, como una forma de desarrollo personal y profesional.
- Capacidad de observación y escucha sistemática.
- Capacidad de autocrítica o autoevaluación.
- Sensibilidad a las necesidades psicosociales de los demás.
- Capacidad para desarrollar pensamiento crítico y creativo.

REQUISITOS PRIMER EGRESO:

El/la Licenciado/a en Psicología se formará para favorecer al desarrollo de nuestra sociedad, acorde a lo establecido en la Ley 55 de 3 de diciembre de 2002, se reconoce el ejercicio de la profesión de la Psicología en la República de Panamá.

Así mismo, el/la profesional en psicología habrá transitado, desde el comienzo de la formación, por experiencias de aprendizajes que le permitan integrar críticamente enseñanza, extensión e investigación, en el marco del Modelo Constructivista basado en los aprendizajes que maneja la Universidad Latina de Panamá.

Se espera que el licenciado en Psicología de la Universidad Latina de Panamá se desempeñe profesionalmente considerando el saber ser, hacer, vivir y conocer:

» Conocer:

- Conocer y diferenciar fundamentos epistemológicos y científicos de los modelos teóricos y de aplicación en diferentes campos de la Psicología.
- Poseer conocimientos y habilidades para el manejo de los métodos e instrumentos de evaluación y diagnóstico de procesos psicológicos.

» Hacer:

- Diseñar y aplicar procesos de intervención psicológica en diferentes niveles de actuación profesional: prevención, tratamiento y rehabilitación.
- Elaborar y ejecutar dinámicas para el manejo y control de los grupos.
- Elaborar, utilizar, aplicar e interpretar con eficiencia, eficacia y efectividad las pruebas psicométricas y proyectivas.
- Realizar el proceso de recolección de datos a través de diferentes técnicas cuantitativas o cualitativas.
- Sistematizar, analizar e interpretar la información de acuerdo con el diseño metodológico del proyecto de investigación.

» Vivir

- Flexibilidad cognitiva.
- Conciencia social.
- Manejo de conflictos.
- Trabajo en equipo.

» Ser:

- Empático.
- Solidario
- Responsable
- Congruente.
- Respetuoso.

PUNTOS IMPORTANTES

PROCESO DE CONVALIDACIÓN DE ESTUDIOS:

Se convalidarán créditos académicos de carreras que estén debidamente reconocidos por las Universidades Oficiales, Particulares o de Universidades del Extranjero. No se convalidarán créditos de grados académicos inferiores. Plazo límite para convalidar: antes de finalizar el primer período del estudiante en la Universidad.

MATRÍCULA:

Recuerda que puedes matricular para el próximo cuatrimestre desde la octava semana del cuatrimestre.

DOCUMENTACIÓN:

Es importante contar con la siguiente documentación en tu expediente:

- Diploma
- Créditos
- Copia de Cédula

Para poder matricular en el siguiente período y solicitar créditos o certificaciones académicas debes tener tu documentación al día, y recuerda que si eres extranjero tus documentos deben ser apostillados y convalidados en el MEDUCA.

PROCESO DE RETIRO E INCLUSIÓN DE MATERIAS:

La acreditación o devolución del monto se hará efectiva si el retiro se formaliza durante la:

Primera Semana: el 75% del monto pagado de colegiatura.
Segunda Semana: el 50% del monto pagado de colegiatura.

Pasada la segunda semana de clases termina el período formal de retiro e inclusión, o refiros - inclusión quedando el estudiante obligado al cumplimiento de los pagos según la cláusula del mismo contrato (ver el dorso de la factura de pago).

EVALUACIÓN DEL ESTUDIANTE:

La universidad utiliza el siguiente sistema de calificaciones:
A: 91 - 100 B: 81 - 90 C: 71 - 80 F: 70 o menos

Para ciertas asignaturas, el estudiante tiene derecho a rehabilitación con una nota de 70 a 61.

Para más información ver el Reglamento Académico en
<https://www.ulatina.edu.pa/wp-content/uploads/2022/08/A-Reglamento-Academico-2.pdf>



SEGURO ESTUDIANTIL:

Todos nuestros estudiantes matriculados están cubiertos con un programa de beneficios de Accidentes personales con Óptima Compañía De Seguros, S.A. (No incluye enfermedades).

CONOCE LAS COBERTURAS DE TU SEGURO ESTUDIANTIL DE ACCIDENTES PERSONALES

Coberturas	Límites
Muerte Accidental y Desmembramiento	\$ 10,000.00
Incapacidad Total y Permanente	\$ 10,000.00
Adelanto de Gastos Funerarios	\$ 1,500.00
Reembolso de Gastos Médicos por Accidentes	\$ 6,000.00
Seguro Educativo por Muerte Accidental del Pagador	\$ 1,000.00
Beneficio de Desempleo Involuntario del Pagador	\$ 1,000.00
Servicio de Ambulancia (Ciudad Capital y La Chorrera)	Incluido
Homicidio Doloso y Culposo	Incluido

Observaciones

Elegibilidad	Estudiantes matriculados oficialmente
Terminación del Contrato	Período de clases de acuerdo con el calendario académico del Centro Educativo.
Área de Cobertura	<p>Debe cubrir los predios del Centro Educativo, horas de clases (trayecto normal).</p> <p>Fuera del área Educativa: en camino regular y directo para ir al Centro Educativo o volver a casa, recorrido a pie o con medios de transportes corrientes y/o lugar donde reciba las clases en modalidad virtual. En actividades, paseos y se extiende a cubrir las prácticas profesionales del centro educativo.</p> <p>En caso tal se presente un accidente bajo las circunstancias antes mencionadas, se deberá presentar el carné o recibo de matrícula del estudiante al centro médico.</p> <p>En caso de requerir una ambulancia, la misma se debe coordinar en el centro de llamadas Tel: 269-5000 opción 2.</p>

(APLICA PARA TODAS LAS FACULTADES)

NÚMERO DE PÓLIZA

ESTUDIANTES REGULARES,
ADMINISTRATIVOS Y DOCENTES
14-04-0034975

ESTUDIANTES DE FAC.
CIENCIAS DE LA SALUD
11-01-0034977

CENTRO DE LLAMADAS:
269 -5000

KAREEN MORGAN
CORREDOR DE SEGURO:
6982-3094



REQUISITOS DE PERMANENCIA:

Para permanecer en la Universidad Latina de Panamá, el estudiante deberá cumplir con los siguientes requisitos:

- Los estudiantes de Licenciatura deben mantener un promedio ponderado no menor de 71/100.
- Los estudiantes de Postgrados, Maestrías y Doctorados deben mantener un promedio ponderado no menor de 81/100.
- Asistir a las actividades académicas del programa.
- Cumplir con los requisitos administrativos, financieros y académicos de cada curso.
- Cumplir las reglas de comportamiento establecidas en el Reglamento Académico y el Estatuto Universitario.

REQUISITOS DE GRADUACIÓN:

Para ser egresado de la Universidad Latina de Panamá, el estudiante deberá cumplir con los siguientes requisitos:

- Todas las asignaturas deben ser aprobadas con un promedio de 71/100 y mantener un índice académico no inferior a 71/100.
- Cumplir con una de dos opciones de graduación a escoger:
 - Práctica Profesional (450 horas)
 - Proyecto Final de Graduación (Tesis)
- Haber realizado satisfactoriamente las 100 horas de Trabajo Comunal Universitario (TCU) en los casos de grado de Licenciatura.
- Paz y Salvo Financiero y Cumplir con las obligaciones de Gastos de Graduación.
- Constancia de conocimientos del idioma Inglés.



Para más información ver el Portal Universitario en
<https://portal.ulatina.edu.pa/#/auth/login>

Grupos de Interés de la Escuela de Psicología

Proceso de Autoevaluación y Mejoramiento Continuo



ESTUDIANTES



DOCENTES



ADMINISTRATIVOS



GRADUADOS



EMPLEADORES

Empresa Privada Ministerio de Salud

Caja de Seguro Social Instituto de Medicina Legal y Ciencias Forenses

Instituto Panameño de Habilitación Especial

mides Ministerio de Desarrollo Social

MEDUCA Ministerio de Educación

Asociación Panameña de Psicólogos

Consejo Técnico de Psicología

ALIADOS ESTRATÉGICOS



REGLAMENTO ESTUDIANTIL CÓDIGO DE VESTIMENTA

Para los **Damas:**



No se permite el ingreso con blusas muy escotadas.



Los pantalones no pueden estar excesivamente perforados.
No se permiten pantalones cortos ni faldas muy cortas.



No se permite el uso de chanquetas.

REGLAMENTO ESTUDIANTIL CÓDIGO DE VESTIMENTA

Para los **Caballeros:**



Escanea los siguientes códigos QR donde podrás encontrar los Reglamentos, Líneas de Investigación y Políticas de Evaluación.

REGLAMENTO DE LA CARRERA EN PSICOLOGÍA



MANUAL DEL CENTRO DE ATENCIÓN PSICOLÓGICA



REGLAMENTO DE PRÁCTICA PROFESIONAL FINAL



POLÍTICAS DE EVALUACIÓN DE LOS APRENDIZAJES



REGLAMENTO DE TRABAJO DE GRADUACIÓN



Es una herramienta que brinda acceso a múltiples servicios académicos y administrativos que le ofrece ULatina, tales como:



SERVICIOS DE ATENCIÓN ESTUDIANTIL (SAE)

Portal mediante el cual podrás efectuar solicitudes y sugerencias.



CURSOS MATRICULADOS



ASISTENCIA



CORREO INSTITUCIONAL

Con esta herramienta los estudiantes podrán facilitar su aprendizaje durante el período de clases.



DOCUMENTOS PENDIENTES



EVALUACIÓN DOCENTE



PLATAFORMA VIRTUAL

Es el portal en el cual los docentes le asignarán trabajos.



BIBLIOTECA VIRTUAL

Ofrecer acceso a sus usuarios a las fuentes de información a través de libros, revistas, bases de datos, etc.



CALIFICACIONES

Podrás ver tus calificaciones a través de las plataformas Latina Learning Site o Moodle ULatina.

1

¿DÓNDE PUEDO INGRESAR?

Ingresa al portal.ulatina.edu.pa

Llena los campos con tus datos.

Pasarela de Pagos Universitarios

Subido automáticamente de Panamá, se ofrecieron una nueva versión de PANAMA INTEL, con el fin de facilitar el pago de sus servicios académicos en línea.

Para conocer más detalles sobre su uso, sírvase tomar en cuenta lo que se indica a continuación:

- Consultar sobre servicios académicos, dirigirse preguntas directamente a su institución educativa.
- Para el registro de préstamos de seguridad de transacción externa, así como de su tarjeta de crédito o débito.
- Para préstamos con el acceso a su tarjeta de pago, el consentimiento de su dirigente a: PagosUlatina@pasarelapagos.com.

¿Regístrese a su Servicio?

Copyright: Pasarela de pago © 2020 - 2021

2 ¿QUÉ SERVICIOS INCLUYE?

En el portal podrás:

- Verificar tus datos.
- Consultar tu saldo.
- Consultar tu estado de cuenta.
- Pagar tus letras.
- Hacer pagos varios.
- Verificar tu horario.
- Acceder a las bibliotecas digitales.
- Hacer tu matrícula en línea. (Estudiantes avanzados)
- Verificar tus créditos no oficiales.
- Acceder al Centro de Atención Estudiantil. (SAE)
- Y muchos otros...

3 Puedes seleccionar las opciones del PORTAL UNIVERSITARIO:



- 1.** Accede al portal universitario e ingresa tus credenciales.
- 2.** Entra a la opción de Matrícula.
- 3.** Acepta las condiciones del contrato de prestación de servicios educativos.
- 4.** Puedes matricular un mínimo de 3 materias y un máximo de 6.
- 5.** Una vez conforme con el horario das clic en continuar.
- 6.** Podrás revisar el costo de las materias matriculadas, tus futuras letras y costos de matrículas.
- 7.** Puedes seleccionar entre monto mínimo a pagar o pagar el total del cuatrimestre. Selecciona la opción de pago en línea.
- 8.** Una vez realizado el pago de matrícula, puedes revisar tu horario dando clic en tu carrera en la parte principal del portal del estudiante, allí verás tu período matriculado y con un clic más se desplegará tu horario.



- **BANCA EN LÍNEA:**

Banco General y Banistmo, S. A. / opción Pagos

- **TARJETA DE CRÉDITO:**

Disponible desde el Portal Universitario.

- **TARJETA CLAVE:**

Disponible desde el Portal Universitario.

- **BANCA MÓVIL/ BG APP:**

Banco General / opción Pagos

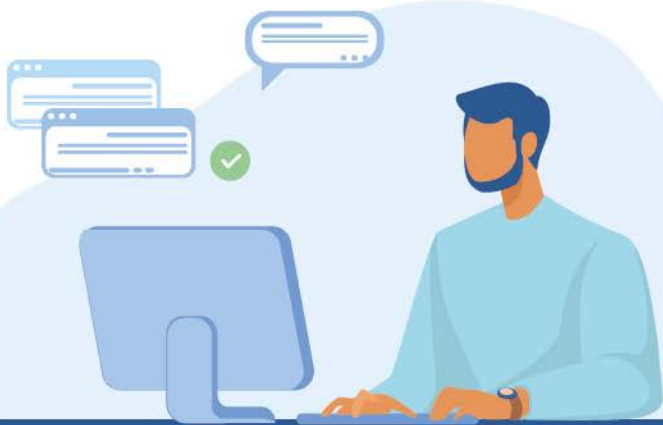

PAGOS BANCA EN LÍNEA **BANISTMO, S. A.**

1

Accede al portal del Banco Banistmo, S. A. en la pestaña de **Pagos** y haz clic en **Servicios**.



2

Haz clic en el **Producto a Pagar** y selecciona la opción **Universidad Latina de Panamá**.



3

Llena los campos solicitados con el número de cédula o pasaporte del estudiante, nombre, descripción del pago.

Ingresa los datos del receptor

Nombre completo

Apellido completo

Transferencia

Ingresa los datos del pago

Nombre

Descripción del pago

Reservación

1234567890

LLENAR LLENAR LINEA

PAGOS BANCA EN LÍNEA BANCO GENERAL

1

Accede al portal del Banco General en la pestaña de **Transacciones** y haz clic en **Pagos**.



2

Haz clic en la letra **U** de la barra alfabética que se despliega y selecciona la opción **Universidad Latina de Panamá**.



3

Llena los campos solicitados con el número de cédula o pasaporte del estudiante, nombre, descripción del pago.

UNIVERSIDAD LATINA DE PANAMÁ
Introduzca los datos del estudiante

Cédula: - -

Pasaporte:

Nombre:

Descripción:

PAGOS DESDE LA **APP DE BANCO GENERAL**

1

Inicia sesión en la App, selecciona **Transaccionar** en el menú inferior y elige la opción de **Pagos**.



2

Agrega el nombre de **Universidad Latina de Panamá**.



3

Completa tus **Datos** con el número de cédula o pasaporte y realiza tu **Pago**.



TEMAS DE **REGISTROS ACADÉMICOS**

- › Créditos Académicos
- › Certificaciones de Estudio
- › Cambios y Retiros de Materias (Retiro e inclusión)
- › Prematrícula y Matrícula
- › Tutorías individuales
- › Convalidaciones
- › Proyectos de Graduación
- › Certificación de documentos con Sello y Firma
- › Reclamos de Certificaciones
- › Reingresos
- › Vinculación de estudiantes a los cursos
- › Emisión de Diplomas

TEMAS DE **PAGOS Y COBROS**

- › Pago no aplicado
- › Arreglo de pago
- › Revisión de estado de cuenta
- › Ayuda Financiera
- › Devoluciones
- › Nota de Crédito



TEMAS DE TECNOLOGÍA

- › Correo Institucional
- › Reportar falla de sistema
- › Solicitud de Accesos al Moodle o LLS

TEMAS DE ACADEMIA

- › Incidencias del docente
- › Labor social
- › Cambio de Carrera
- › Examen de ubicación
- › Solicitud a Decanos
y Coordinadores

TEMAS DE SOY IFARHU

Matrícula

Registrar mi Pago

Retiro e Inclusión

Créditos Oficiales

Carta de Costo

Plan de Estudio

Certificación de culminación de carrera

Certificación de Convalidación

Análisis de Cuenta

Cartas Autenticada



¿CÓMO CREAR TU TICKET EN EL SAE?



Universidad
LATINA de Panamá
SUMMUM DESIDERIUM SAPIENTIA

SIGUE ESTOS PASOS:

1 ▶ Entra a la plataforma SAE
<https://cas.ulatina.edu.pa/>
e ingresa tus datos.



Al ingresar selecciona
enviar un ticket

2 ▶ Al ingresar a **crear tu TICKET**,
selecciona el Departamento



3 ▶ Llena tus datos correctamente,
seleccione el **Tipo de Solicitud**.

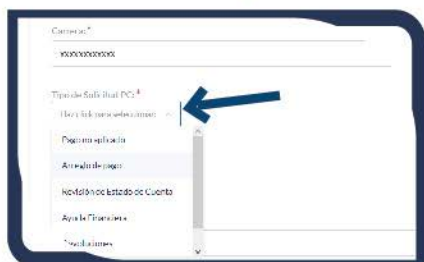

VERIFICA SI TU TICKET
¡FUE ASISTIDO Y LISTO!

SIGUE ESTOS PASOS:

- 1** ▶ Entra a la plataforma SAE
<https://cas.qlatina.edu.pa/>
e ingresa tus datos.



- 2** ▶ Selecciona la opción
"Ver tickets existentes"

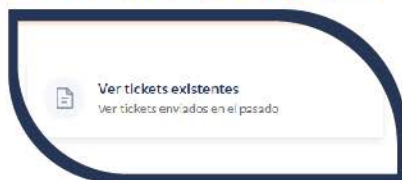

- 3** ▶ Continuación encontraras
el ID de seguimiento de tus
tickets activos



También podrás ver y darle seguimiento
a tu solicitud **desde tu correo.**

Si no te aparece el seguimiento de tus tickets, puedes ir
a bandeja de **Correos No Deseados u Otros Correos.**



Es importante ser cuidadoso en el manejo y uso de nuestro logo para asegurar la integridad de la imagen e identidad de tu Universidad.

➤ USO CORRECTO

Logotipo completo



Utilización de esta variante cuando el Logo requiera de mayor visibilidad o esté asignado a tamaños reducidos.



Sobre fondo



➤ USO INCORRECTO

Distorsionar/ comprimir o alargar



Sobre fondo rojo

X

X



NUESTRAS SEDES



Universidad
LATINA de Panamá
SUMMUM DESIDERIUM SAPIENTIA



SEDE CENTRAL - PANAMÁ



Av. Ricardo J. Alfaro

LICENCIATURAS

✉ mercadeo@ulatina.edu.pa

MAESTRÍAS

✉ cep@ulatina.edu.pa

EDUCACIÓN CONTINUA

✉ educacioncontinua@ulatina.edu.pa

CENTRO DE ATENCIÓN PSICOLÓGICA

Av. Justo Arosemena,
Ciudad de Panamá

✉ 6476-0787



SEDE DE DAVID



Av. 5A Este, Ciudad David
Provincia Chiriquí

✉ mercadeodavid@ch.ulatina.edu.pa

SEDE JOSÉ BARRIOS S. SANTIAGO

Av. Central, Santiago
Provincia de Veraguas

✉ mercadeo@ve.ulatina.edu.pa



SEDE DE PENONOMÉ

Llano Marín, Penonomé
Provincia Coclé

✉ mercadeopenonome@cc.ulatina.edu.pa



SEDE DE AZUERO

Calle Estudiante,
Provincia de Herrera

✉ mercadeoazuero@ulatina.edu.pa



#SomosULatina



Universidad
LATINA de Panamá
SUMMUM DESIDERIUM SAPIENTIA

SEDE CENTRAL - PANAMÁ /
FACULTAD DE CIENCIAS DE LA EDUCACIÓN
Y DESARROLLO HUMANO /
DAVID / SANTIAGO / PENONOMÉ / AZUERO

www.ulatina.edu.pa

 @panamaulatina

EDICIÓN 2C 2023